SCHUTZ- UND HYGIENEMASSNAHMEN

SCHWEIZER SCHNEESPORTSCHULE SAMNAUN

Schweizer Schneesportschule Samnaun
Dorfstrasse 8
7563 Samnaun Dorf
T +41 81 868 55 11
info@schneesportschulesamnaun.ch

Stand: 21. Dezember 2021 / wird laufend den aktuellen Bedingungen angepasst

Schweizer Schneesportschule Samnaun
Dorfstrasse 8 / Postfach 97
7563 Samnaun-Dorf
Tel. +41 81/868 55 11 - +41 81/868 57 57
info@schneesportschulesamnaun.ch
www.schneesportschulesamnaun.ch

INHALT

1		SCHWEIZER SCHNEESPORTSCHULE SAMNAUN	3
2		ZIELSETZUNG	3
3		GRUNDLAGEN	4
4		ALLGEMEIN: REDUKTION DER VERBREITUNG DES COVID	5
5		SCHUTZMASSNAHMEN	6
6		ANBIETERIN	7
7		ANHANG	7
	A	COVID-19 Schutzkonzept Guidelines Mitarbeitende	8
	B	COVID-19 Schutzkonzept Guidelines Gäste	10
	C	Management COVID-19 Verdachtsfall extern	12
	D	Management COVID-10 Verdachtsfall intern	13
	E	Coronavirus – Regeln und Empfehlungen	14
	F	So schützen wir uns	15
	G	Corona Test durchführen	17
	H	Hilfsangebote rund um die psychische Gesundheit	18.

Schweizer Schneesportschule Samnaun
Dorfstrasse 8 / Postfach 97
7563 Samnaun-Dorf
Tel. +41 81/868 55 11 - +41 81/868 57 57
info@schneesportschulesamnaun.ch
www.schneesportschulesamnaun.ch

SCHUTZ- UND HYGIENEMASSNAHMEN SCHWEIZER SCHNEESPORTSCHULE SAMNAUN

WINTERSAISON 2021/2022

Liebe Gäste,
Liebe Schneesportlehrende

Für die Durchführung der Wintersaison 2021/2022 haben wir auf Basis der Vorgaben des «Bundesamts für Gesundheit» (BAG) einen Massnahmenkatalog erarbeitet, um die Sicherheit und Gesundheit aller Beteiligten im Rahmen unserer Angebote bestmöglich zu gewährleisten.

1 SCHWEIZER SCHNEESPORTSCHULE SAMNAUN

Die Schweizer Schneesportschule Samnaun beschäftigt ca. zehn Saisoniers und zusätzlich weitere Schneesportlehrende, die unregelmässig und aushilfsweise (nach Verfügbarkeit und Buchungsstand) im Einsatz stehen. Das Büro der Schweizer Schneesportschule Samnaun befindet sich in Samnaun Dorf (Dorfstrasse 8), direkt neben dem Restaurant El Rico. Während der Wintersaison 2021/2022 wird auf Alp Trida im blauen Container (neben der Bergstation des Milolifts N3) eine mobile Buchungsstation errichtet, um den Personenfluss im Büro zu verringern. In unmittelbarer Nähe zu dieser Buchungsstation befindet sich der Treffpunkt für die Kindergruppen.

Das Kinderland befindet sich neben der mobilen Buchungsstation auf Alp Trida, der Transfer der Kinder geschieht über die Alp Trider Sattelbahn (N6). Die Mittagsbetreuung der Kinderlandkinder erfolgt im Restaurant Alp Trida (Selbstbedienung). Für alle anderen Kinder wird vorerst bis 7. Januar 2022 keine Mittagsbetreuung angeboten. Der Besammlungsort vor und nach der Mittagspause befindet sich beim Kinderland.

Die Grössen der Kindergruppen variieren je nach Saisonalität sehr stark. Im Kinderland betreut eine Person maximal fünf Kinder. Die «fahrenden Gruppen» (ab Milolift) bestehen aus maximal neun Kindern und einer Schneesportlehrperson.

2 ZIELSETZUNG

Das vorliegende Konzept beschreibt die Umsetzung der Corona Schutzmassnahmen während der Wintersaison 2021/2022 und ermöglicht die Durchführung von Schneesportunterricht im Rahmen der geltenden Richtlinien.

Die Massnahmen basieren auf folgenden Grundsätzen:

- Die Gesundheit der Mitarbeitenden sowie der Gäste hat für die Schweizer Schneesportschule Samnaun oberste Priorität.
- Die Schweizer Schneesportschule Samnaun handelt solidarisch und hält sich an die Vorgaben der öffentlichen Behörden und Institutionen.
- Die Regeln des Konzeptes sind klar und nachvollziehbar. Sie geben den Schneesportlehrpersonen Sicherheit in ihrer Vorgehensweise.
- Nur wer vollständig gesund ist, keine Krankheits-/COVID-19-Symptome hat oder in Kontakt mit erkrankten Personen war, darf am Unterricht teilnehmen.
- Die Hygieneregeln sowie das Social Distancing müssen gemäss den aktuellen Vorgaben des BAG eingehalten werden. Wo nötig herrscht eine Maskenpflicht.

Schweizer Schneesportschule Samnaun
Dorfstrasse 8 / Postfach 97
7563 Samnaun-Dorf
Tel. +41 81/868 55 11 - +41 81/868 57 57
info@schneesportschulesamnaun.ch
www.schneesportschulesamnaun.ch

3 GRUNDLAGEN

Die Schutz- und Hygienemassnahmen stützen sich auf die Vorgaben des Bundesrats, des BAG, der Regierung des Kantons Graubünden sowie der Silvrettaseilbahn AG und der Bergbahnen Samnaun AG. Massgebend sind insbesondere folgende Bestimmungen:

Aktuelle Verhaltensregeln

- Kontakte mit anderen Personen auf ein Minimum reduzieren.
- Bei Begegnungen mit anderen wenn möglich eine Maske tragen.
- Abstand zu anderen Personen halten und eigene Kontakte reduzieren.
- Regelmässig lüften (wenn möglich alle 30 Minuten)
- Regelmässig Hände waschen und desinfizieren.
- Bei Symptomen umgehend testen lassen und zuhause bleiben.
- Wenn möglich im Homeoffice arbeiten.
- Impfen lassen und, wem empfohlen, Auffrischungsimpfung durchführen lassen.

Covid-19 Compliance Skigebiet Ischgl/Samnaun

- Für die Nutzung des gesamten Skigebiets wird ein 2G-Zertifikat (geimpft oder genesen) benötigt.
- Samnauner Gäste mit Test-Zertifikat haben die Möglichkeit, mit einer reduzierten «Tageskarte Samnaun» einen Teil der Anlagen in Samnaun zu nutzen.
- In Österreich ist eine FFP2-Maske in den Kabinen sowie in Sesselbahnen mit Abdeckhaube verpflichtend vorgeschrieben. Die Maskenpflicht gilt auch in überdachten Anstehbereichen.
- Kinder unter 12 Jahren sind von der Verpflichtung zur Vorlage des Nachweises einer geringen epidemiologischen Gefahr (kein 2G- oder 3G-Nachweis erforderlich) befreit.
- Bei in Österreich schulpflichtigen Kindern ab 12 Jahren gilt der Corona-Testpass („Ninja-Pass“) als 2G-Nachweis. Für die schulfreie Zeit gilt eine Sonderregelung (PCR-Testung mind. 2-mal pro Woche). Voraussichtlich – die entsprechende Verordnung wird derzeit ausgearbeitet – findet diese Regelung künftig sinngemäss für Gästekinder aus dem Ausland bis zum vollendeten 15. Lebensjahr Anwendung.
- Ausgenommen von der Verpflichtung, eine FFP2-Maske bzw. einen MNS zu tragen, sind Kinder bis zum vollendeten 6. Lebensjahr (in Österreich) bzw. 12. Lebensjahr (in der Schweiz) sowie Personen, denen aus gesundheitlichen Gründen das Tragen dieser Vorrichtung nicht zugemutet werden kann. Letztere haben ein entsprechendes ärztliches Attest vorzulegen.
- In Österreich dürfen Kinder ab dem vollendeten 6. bis zum vollendeten 14. Lebensjahr anstelle einer FFP2-Maske auch einen MNS, dazu zählen auch Schlauchschals oder Buffs, tragen.
- Masken sind grundsätzlich selbst mitzubringen.
- Der 2G-Nachweis muss für die Dauer des Aufenthalts im Skigebiet für allfällige Kontrollen bereitgehalten werden.

Die Schneesportlehrenden und Gäste verpflichten sich, die in diesem Dokument vereinbarten Massnahmen umzusetzen.

Schweizer Schneesportschule Samnaun
Dorfstrasse 8 / Postfach 97
7563 Samnaun-Dorf
Tel. +41 81/868 55 11 - +41 81/868 57 57
info@schneesportschulesamnaun.ch
www.schneesportschulesamnaun.ch

4 ALLGEMEIN: REDUKTION DER VERBREITUNG DES COVID

Übertragung des neuen Coronavirus

Die drei Hauptübertragungswege des neuen Coronavirus (SARS-CoV-2) sind:

- *Enger Kontakt*: Wenn man zu einer erkrankten Person weniger als 1.5 Meter Abstand hält.
- *Tröpfchen*: Niest oder hustet eine erkrankte Person, können die Viren direkt auf die Schleimhäute von Nase, Mund oder Augen eines anderen Menschen gelangen.
- *Hände*: Ansteckende Tröpfchen gelangen heim Husten und Niesen oder Berühren der Schleimhäute in die Hände. Von da aus werden die Viren auf Oberflächen übertragen. Eine andere Person kann von da aus die Viren auf ihre Hände übertragen und so gelangen sie an Mund, Nase oder Augen, wenn man sich im Gesicht berührt.

Schutz gegen Übertragung

Es gibt drei Grundprinzipien zur Verhütung von Übertragungen:

- Distanzhalten, Sauberkeit, Oberflächendesinfektion und Händehygiene
- Besonders gefährdete Personen schützen
- Soziale und berufliche Absonderung von Erkrankten und Personen, die engen Kontakt zu Erkrankten hatten

Die Grundsätze zur Prävention der Übertragung beruhen auf den oben genannten Hauptübertragungswegen. Die Übertragung durch engeren Kontakt, sowie die Übertragung durch Tröpfchen, können durch mindestens 1.5 Meter Abstand oder physische Barrieren verhindert werden. Um die Übertragung über die Hände zu vermeiden, ist eine regelmässige und gründliche Handhygiene durch alle Personen sowie die Reinigung häufig berührter Oberflächen wichtig.

Distanzregeln und Hygiene

Infizierte Personen können vor, während und nach Auftreten von COVID-19-Symptomen ansteckend sein. Daher müssen sich auch Personen ohne Symptome so verhalten, als wären sie ansteckend (Distanz zu anderen Menschen wahren). Dafür gibt es Hygiene- und Verhaltensregeln des BAG der Kampagne «So schützen wir uns».

Soziale und berufliche Absonderung von Erkrankten und Personen, die engen Kontakt zu Erkrankten hatten

Es muss verhindert werden, dass erkrankte Personen andere Menschen anstecken. Personen mit COVID-19 Krankheitssymptomen und Personen, die engen Kontakt zu COVID-19 Erkrankten hatten, müssen zu Hause bleiben und die Anweisungen zur Isolation bzw. Quarantäne gemäss BAG befolgen.

Schutzmassnahmen

Schutzmassnahmen zielen darauf ab, die Übertragung des Virus zu verhindern. Bei den Massnahmen sind der Stand von Technik, Arbeitsmedizin und Hygiene sowie sonstige gesicherte arbeitswissenschaftliche Erkenntnisse zu berücksichtigen. Die Massnahmen sind so zu planen, dass Technik, Arbeitsorganisation, sonstige Arbeitsbedingungen, soziale Beziehungen und Einfluss der Umwelt auf den Arbeitsplatz sachgerecht miteinander verknüpft werden. Zuerst gilt es, technische und organisatorische Massnahmen zu treffen. Alle betroffenen Personen müssen zu den Schutzmassnahmen notwendigen Anweisungen erhalten. Das Schutzziel am Arbeitsplatz ist ebenfalls die Reduktion der Übertragung des neuen Coronavirus durch Distanzhalten, Sauberkeit, Reinigung von Oberflächen und Händehygiene.

Schweizer Schneesportschule Samnaun
Dorfstrasse 8 / Postfach 97
7563 Samnaun-Dorf
Tel. +41 81/868 55 11 - +41 81/868 57 57
info@schneesportschulesamnaun.ch
www.schneesportschulesamnaun.ch

5 SCHUTZMASSNAHMEN

Kursbuchung

Die Gäste werden angehalten, so weit wie möglich die Kurse online zu buchen und online zu bezahlen. Bei der Anmeldung zum Kinder-Gruppenunterricht können die Einteilungsvideos eine grosse Hilfe sein. Entsprechend der Videos kann das Können des Kindes eingestuft werden.
Um das Contact Tracing jederzeit zu gewährleisten, benötigt die Schweizer Schneesportschule Samnaun folgende Angaben jedes Gastes:

- Vorname, Nachname
- Telefon Nummer
- E-Mail Adresse
- Adresse Ferienunterkunft
- Adresse Wohnort

Skischulbüro

Im Skischulbüro muss eine Maske getragen werden. Soweit möglich, sollen Zahlungen bereits im Voraus, ansonsten mit EC-Direct, TWINT oder per Kreditkarte erfolgen. Im Büro darf sich nebst den Mitarbeitenden jeweils nur eine «buchende Partei» (Haushalt) aufhalten. Weiter gilt Abstand halten und Hände desinfizieren. Desinfektionsspender stehen bereit. Ausserdem werden die Oberflächen im Büro regelmässig gereinigt und der Raum gelüftet.

Treffpunkt

Der Treffpunkt für Privatgäste und für Gruppenunterricht wird getrennt. Die Privatgäste treffen ihre Schneesportlehrperson auf Alp Trida Sattel bei der grossen schwarz-gelben Tafel oder an einem anderen vereinbarten Treffpunkt.
Der Treffpunkt für die Kindergruppen befindet sich auf Alp Trida, im Bereich des Kinderlandes und des Miloliftes. Für die einzelnen Gruppen gibt es separate Bereiche, Durchmischungen gilt es zu vermeiden. Die Eltern erfahren bereits im Voraus, in welche Gruppe ihr Kind eingeteilt ist. Durch Markierungen und Kennzeichnungen erkennen die Eltern und ihre Kinder die entsprechende Gruppe.
Alle Personen ab 12 Jahren müssen im Bereich des Treffpunktes eine Maske tragen. Weiter gilt, Abstand zu halten und auf Händeschütteln und Umarmungen zu verzichten.

Schneesportunterricht

Während dem Unterricht fällt das Abstandhalten leichter. Solange der physische Abstand (>1.5m) eingehalten werden kann, muss während dem Unterricht keine Maske getragen werden.
Die Schneesportlehrenden achten darauf, dass sich die Gruppen nicht vermischen.

Mittagsbetreuung

Beim Mittagessen sind die Sicherheitsvorschriften der Gastronomie massgebend. Die Kinderlehrer gehen mit ihrer Gruppe zum Mittagessen und setzen sich während der Unterrichtswoche immer an denselben Tisch. Die Schneesportlehrenden tragen während der Mittagspause (Essen schöpfen, Hilfe beim Toilettengang, etc.) eine Maske. Die Maske darf abgenommen werden, wenn die Schneesportlehrperson mit der eigenen Gruppe am Tisch sitzt und der Sicherheitsabstand zu den anderen anwesenden Personen eingehalten werden kann.
Auch beim Mittagessen dürfen sich die Gruppen nicht vermischen und der physische Abstand (>1.5 m) muss eingehalten werden.
Anpassung 18.12.2021: Die Mittagsbetreuung der Kinderlandkinder erfolgt im Restaurant Alp Trida (Selbstbedienung). Für alle anderen Kinder wird vorerst bis 7. Januar 2022 keine Mittagsbetreuung angeboten. Der Treffpunkt vor und nach der Mittagspause befindet sich beim Kinderland.

Transportanlagen

Grundsätzlich gelten bei der Benutzung der Bergbahnen die Richtlinien für den öffentlichen Verkehr sowie die Covid-19 Compliance des Skigebiets Ischgl/Samnaun.

Schweizer Schneesportschule Samnaun
Dorfstrasse 8 / Postfach 97
7563 Samnaun-Dorf
Tel. +41 81/868 55 11 - +41 81/868 57 57
info@schneesportschulesamnaun.ch
www.schneesportschulesamnaun.ch

Teststrategie
Nicht in Samnaun wohnhafte Schneesportlehrende führen vor ihrer Anreise nach Samnaun einen Covid-Selbsttest durch und senden das Ergebnis der Skischulleiterin.
Geimpfte oder genesene Schneesportlehrende nehmen wöchentlich an den Betriebstestungen teil.
Ungeimpfte oder nicht genesene Schneesportlehrende nehmen drei Mal wöchentlich an den Betriebstestungen teil.

6 ANBIETERIN

Die Schweizer Schneesportschule Samnaun trägt die Verantwortung für den Erlass und die Umsetzung der Schutz- und Hygienemassnahmen.

Schweizer Schneesportschule Samnaun
Jasmin Egli, Skischulleiterin
Dorfstrasse 8
7563 Samnaun Dorf
T +41 81 868 55 11
info@schneesportschulesamnaun.ch

Die Schutz- und Hygienemassnahmen werden laufend der aktuellen Situation angepasst.

Die Betreibenden der Sportanlagen sind für die entsprechenden Rahmenbedingungen/Schutzkonzept der Anlagen verantwortlich.

Alle Beteiligten verpflichten sich, symptomfrei am Unterricht teilzunehmen.

7 ANHANG

Anhang A	COVID-19 Schutzkonzept Guidelines Mitarbeitende
Anhang B	COVID-19 Schutzkonzept Guidelines Gäste
Anhang C	Management COVID-19 Verdachtsfall extern
Anhang D	Management COVID-10 Verdachtsfall intern
Anhang E	Coronavirus – Regeln und Empfehlungen
Anhang F	So schützen wir uns
Anhang G	Corona Test durchführen
Anhang H	Hilfsangebote rund um die psychische Gesundheit

Schweizer Schneesportschule Samnaun
Dorfstrasse 8 / Postfach 97
7563 Samnaun-Dorf
Tel. +41 81/868 55 11 - +41 81/868 57 57
info@schneesportschulesamnaun.ch
www.schneesportschulesamnaun.ch

Anhang A COVID-19 Schutzkonzept
Guidelines Mitarbeitende

Damit die Wintersaison 2021/2022 COVID-19 konform durchgeführt werden kann und die nötigen Hygienevorschriften eingehalten werden, sind wir auf eure Unterstützung und Mitarbeit angewiesen. Wir appellieren an die Eigenverantwortung und Vernunft jeder Einzelperson und setzen voraus, dass jeder einzelne Mitarbeitende der Schweizer Schneesportschule Samnaun diese zur Kenntnis nehmen und sein Möglichstes tut, um den Anforderungen dieses Manuals gerecht zu werden!

Ein wiederholter oder fahrlässiger Verstoss gegen die nachstehenden Vorschriften kann mit Busse bestraft werden.

Es gelten die BAG-Empfehlungen (www.bag.admin.ch) sowie folgende Richtlinien:

GRUNDSÄTZE / HYGIENE
- Es gelten immer die Hygienevorschriften des BAG.
- Die Regelungen der Transportanlagen müssen eingehalten werden.
- Die Hände werden regelmässig und gründlich gewaschen und desinfiziert.
- Wenn der Abstand zu anderen Personen (>1.5 m) nicht eingehalten werden kann, wird eine Maske getragen.
- Im Büro, am Treffpunkt, bei der Siegerehrung, beim Essen schöpfen, beim Anstehen und Benutzen der Liftanlagen und des öffentlichen Verkehrs gilt eine generelle Maskenpflicht für Personen ab 12 Jahren. Ebenfalls zu beachten ist die Regelung der Maskenpflicht in Österreich.
- Auf Körperkontakte, insbesondere Händeschütteln oder Umarmungen, wird verzichtet.
- Kann der physische Abstand (>1.5m) im Falle eines Notfalls/Unfalls nicht eingehalten werden, so sind angepasste Vorsichtsmassnahmen vorzunehmen (Desinfektionsmittel, Schutzmaske, Handschuhe).
- Die Schneesportlehrenden tragen immer ein Fläschchen Händedesinfektionsmittel bei sich.
- Berührungen im Gesicht werden soweit als möglich vermieden.
- Niesen nur in die Armbeuge oder in ein Taschentuch, welches sofort zu entsorgen ist.
- Die Situation durch COVID-19 erfordert ein noch risikobewussteres Verhalten. Oberstes Ziel ist es, Unfälle zu vermeiden.

ANSAMMLUNGEN / BERÜHRUNGSPUNKTE
- Der physische Abstand (>1.5m) wird wo und wann immer möglich eingehalten.
- Bei Zusammenkünften der Schneesportlehrenden, wie Training, Meetings, Teamanlässe, etc. wird der physische Abstand (>1.5m) eingehalten. Ist dies nicht möglich, wird von allen Personen eine Maske getragen.
- Berührungs- und Interaktionspunkte zwischen Mitarbeitenden und Gästen der Schneesportschulen, (Ski- und Snowboard-)Touristen sowie Mitarbeitenden anderer Betriebe, bei welchen der physische Abstand (>1.5m) nicht eingehalten werden kann, werden reduziert.

ADMINISTRATIVE BZW. UNTERRICHTSSPEZIFISCHE MASSNAHMEN
- Administrative Tätigkeiten der Mitarbeitenden der Schweizer Schneesportschule Samnaun werden so gestaltet, dass die Aufenthalte im Büro minimiert bzw. verkürzt werden.
- Berührungspunkte mit den Gästen wie die Anmeldung und Kursbuchung im Büro, die Organisation des Treffpunktes, die Mittagsbetreuung etc. werden neu gestaltet, um das Risiko einer Ansteckung zu verkleinern.
- Das Büro der Schweizer Schneesportschule Samnaun bewahrt zur Sicherstellung des Contact Tracings die Kontaktdaten der Gäste auf.

Schweizer Schneesportschule Samnaun
Dorfstrasse 8 / Postfach 97
7563 Samnaun-Dorf
Tel. +41 81/868 55 11 - +41 81/868 57 57
info@schneesportschulesamnaun.ch
www.schneesportschulesamnaun.ch

EIGENVERANTWORTUNG

- Die Schneesportlehrenden übernehmen Eigenverantwortung, um die Interaktion und die Berührungspunkte mit Mitarbeitenden der Schneesportschulen, Gästen der Schneesportschulen, (Ski- und Snowboard-) Touristen und Mitarbeitenden anderer Betriebe zu minimieren.
- Die Mitarbeitenden der Schneesportschule Samnaun werden angehalten, nur Schutzkonzept-Konforme Fotos und Storys auf den Sozialen Netzwerken zu teilen.
- An COVID-19 erkrankte Personen bzw. Personen mit COVID-19 assoziierten Symptomen dürfen nicht arbeiten und müssen sich in Quarantäne begeben.

KRISEN-MANAGEMENT / KOMMUNIKATION

- Bei Anzeichen von Krankheit wird unverzüglich die Skischulleiterin (+41 79 760 97 34) kontaktiert, welche über weitere Schritte informiert. Vorerst bleibt die erkrankte Person zu Hause und vermeidet den Kontakt zu anderen Personen.
- Wenn im Rahmen des Schneesportunterrichts Mitarbeitende oder Gäste der Schweizer Schneesportschule Samnaun Symptome aufweisen oder befürchten, an COVID-19 erkrankt zu sein, muss diese Person sofort von anderen getrennt werden. Die Telefonnummer der Schneesportschule (+41 81 868 55 11) ist umgehend zu kontaktieren, um weitere Abklärungen vornehmen zu können.
- Im Falle einer Corona-Erkrankung innerhalb der Schweizer Schneesportschule Samnaun (Mitarbeitende oder Gäste), innerhalb der Zegg Betriebe oder der Destinationen Samnaun oder Ischgl, ist den Schneesportlehrenden die Kommunikation mit Medien oder Gästen strikte untersagt.
  Direkte Anlaufstelle für die Medien ist Olivier Zegg (M +41 81 868 57 57), für die Gäste die Telefonnummer der Schneesportschule (+41 81 868 55 11). Sollte sich in einem konkreten Fall etwas ändern, erfolgt die Information direkt durch die Leitung der Schweizer Schneesportschule Samnaun.

ERGÄNZENDE REGELUNGEN FÜR BEWOHNER:INNEN DES CHASA TINA (Skilehrerhaus)

- Die Bewohner:innen des Skilehrerhauses werden angehalten, wo und wann immer möglich den physischen Abstand (>1.5 m) einzuhalten.
- In den Zimmern und Gängen des Skilehrerhauses muss regelmässig und gründlich gelüftet werden.
- Alle Oberflächen, Küche, Badezimmer und Stübli müssen regelmässig gereinigt und desinfiziert werden.
- Besuche von externen Personen (Gäste, Freunde und Bekannte), die nicht in den Betrieb der Schweizer Schneesportschule Samnaun involviert sind, werden auf das Notwendige reduziert und sind nur nach Absprache mit der Leitung der Schweizer Schneesportschule Samnaun erlaubt.
- Hauspartys sind strikte untersagt.

LEITSÄTZE

- Jede:r trägt genügend persönliche Schutzmasken (FFP2-Masken) mit sich.
- Jede:r trägt dazu bei, Mitarbeitende, Gäste und andere Touristen zu schützen.
- Jede:r hält sich an die Covid-19 Compliance des Skigebiets Ischgl/Samnaun.

Schweizer Schneesportschule Samnaun
Dorfstrasse 8 / Postfach 97
7563 Samnaun-Dorf
Tel. +41 81/868 55 11 - +41 81/868 57 57
info@schneesportschulesamnaun.ch
www.schneesportschulesamnaun.ch

Anhang B COVID-19 Schutzkonzept
Guidelines Gäste

Damit die Wintersaison 2021-2022 COVID-19 konform durchgeführt werden kann und die nötigen Hygienevorschriften eingehalten werden, sind wir auf Ihre Unterstützung und Mitarbeit angewiesen. Wir appellieren an die Eigenverantwortung und Vernunft jeder Einzelperson und setzen voraus, dass die Gäste der Schweizer Schneesportschule Samnaun diese zur Kenntnis nehmen und das Möglichste tun, um den aktuell geltenden Anforderungen gerecht zu werden!

Bei wiederholtem oder fahrlässigem Verstossen dieser Richtlinien bzw. Verhalten, das den Schutz oder die Gesundheit der Schneesportlehrenden oder anderer Gäste gefährdet, wird der Unterricht umgehend abgebrochen.

Es gelten die BAG-Empfehlungen (www.bag.admin.ch) sowie folgende Richtlinien:

GRUNDSÄTZE / HYGIENE

- Es gelten immer die Hygienevorschriften des BAG.
- Die Regelungen der Transportanlagen müssen eingehalten werden, siehe Schutzvorschriften der einzelnen Transportanlagen.
- Die Hände werden regelmässig und gründlich gewaschen und desinfiziert.
- Der physische Abstand (>1.5m) wird wo und wann immer möglich eingehalten.
- Wenn der Abstand zu anderen Personen (>1.5 m) nicht eingehalten werden kann, wird eine Maske getragen.
- Im Büro, am Treffpunkt, bei der Siegerehrung, beim Essen schöpfen, beim Anstehen und Benutzen der Liftanlagen und des öffentlichen Verkehrs gilt eine generelle Maskenpflicht für Personen ab 12 Jahren. Ebenfalls zu beachten ist die Regelung der Maskenpflicht in Österreich.
- Auf Körperkontakte, insbesondere Händeschütteln oder Umarmungen, wird verzichtet.
- Kann der physische Abstand (>1.5m) im Falle eines Notfalls/Unfalls nicht eingehalten werden, so sind angepasste Vorsichtsmassnahmen vorzunehmen (Desinfektionsmittel, Schutzmaske, Handschuhe).
- Berührungen im Gesicht werden soweit als möglich vermieden.
- Niesen nur in die Armbeuge oder in ein Taschentuch, welches sofort zu entsorgen ist.
- Die Situation durch COVID-19 erfordert ein noch risikobewussteres Verhalten. Oberstes Ziel ist es, Unfälle zu vermeiden.

ADMINISTRATIVE BZW. UNTERRICHTSSPEZIFISCHE MASSNAHMEN

- Administrative Tätigkeiten der Gäste der Schweizer Schneesportschule Samnaun werden so gestaltet, dass die Aufenthalte im Büro minimiert bzw. gekürzt werden.
- Berührungspunkte von Gästen und Mitarbeitenden der Schweizer Schneesportschule Samnaun, wie die Anmeldung und Kursbuchung im Büro, die Organisation des Treffpunktes, die Mittagsbetreuung etc. werden anders gestaltet, um das Risiko einer Ansteckung zu verkleinern.

EIGENVERANTWORTUNG

- An COVID-19 erkrankte Personen bzw. Personen mit COVID-19 assoziierten Symptomen dürfen nicht am Schneesportunterricht teilnehmen, müssen sich unmittelbar in Quarantäne begeben sowie die Telefonnummer der Schneesportschule (+41 81 868 55 11) benachrichtigen.

Schweizer Schneesportschule Samnaun
Dorfstrasse 8 / Postfach 97
7563 Samnaun-Dorf
Tel. +41 81/868 55 11 - +41 81/868 57 57
info@schneesportschulesamnaun.ch
www.schneesportschulesamnaun.ch

KRISEN-MANAGEMENT / KOMMUNIKATION

- Bei Anzeichen von Krankheit wird unverzüglich die Telefonnummer der Schneesportschule (+41 81 868 55 11) kontaktiert, welche über weitere Schritte informiert. Vorerst bleibt die erkrankte Person zu Hause und vermeidet den Kontakt zu anderen Personen.
- Wenn im Rahmen des Schneesportunterrichts Mitarbeitende oder Gäste der Schweizer Schneesportschule Samnaun Symptome aufweisen oder befürchten, an COVID-19 erkrankt zu sein, muss diese Person sofort von anderen getrennt werden. Die Telefonnummer der Schneesportschule (+41 81 868 55 11) ist umgehend zu kontaktieren, um weitere Abklärungen vornehmen zu können.

LEITSÄTZE

- Jede:r trägt genügend persönliche Schutzmasken (FFP2-Masken) mit sich.
- Jede:r trägt dazu bei, Mitarbeitende, Gäste und andere Touristen zu schützen.
- Jede:r hält sich an die Covid-19 Compliance des Skigebiets Ischgl/Samnaun.

Schweizer Schneesportschule Samnaun
Dorfstrasse 8 / Postfach 97
7563 Samnaun-Dorf
Tel. +41 81/868 55 11 - +41 81/868 57 57
info@schneesportschulesamnaun.ch
www.schneesportschulesamnaun.ch

Anhang C Management COVID-19 Verdachtsfall extern

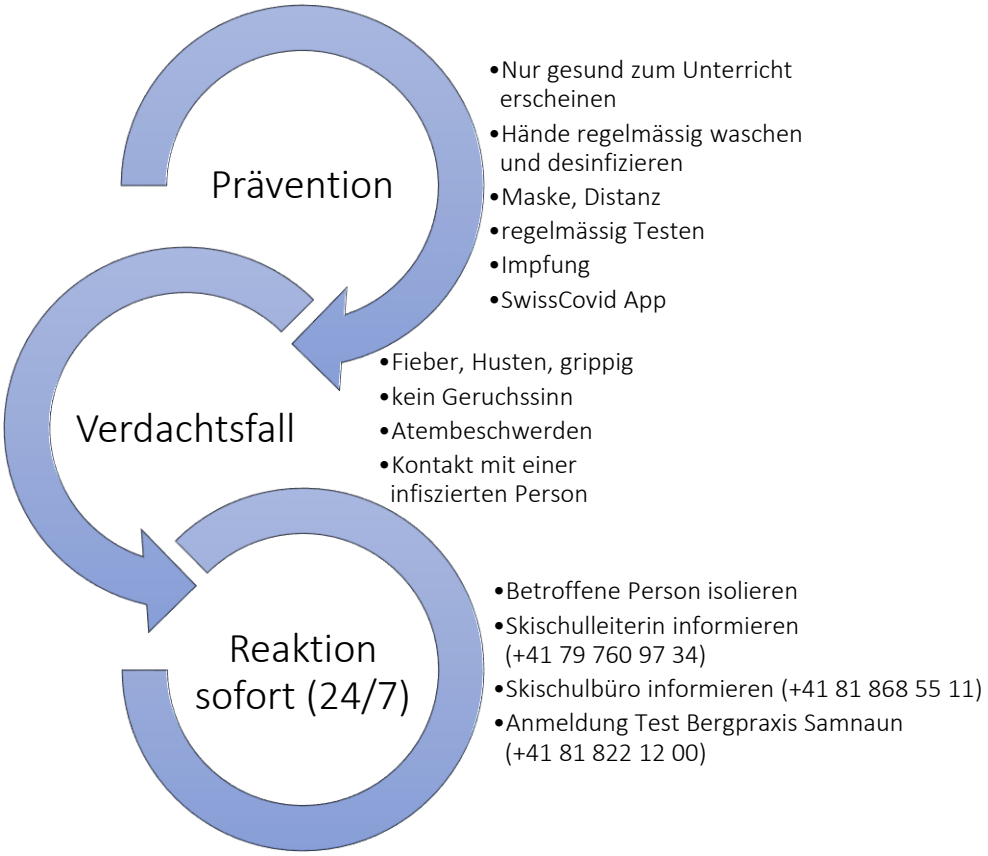

Schweizer Schneesportschule Samnaun
Dorfstrasse 8 / Postfach 97
7563 Samnaun-Dorf
Tel. +41 81/868 55 11 - +41 81/868 57 57
info@schneesportschulesamnaun.ch
www.schneesportschulesamnaun.ch

Anhang D Management COVID-19 Verdachtsfall intern

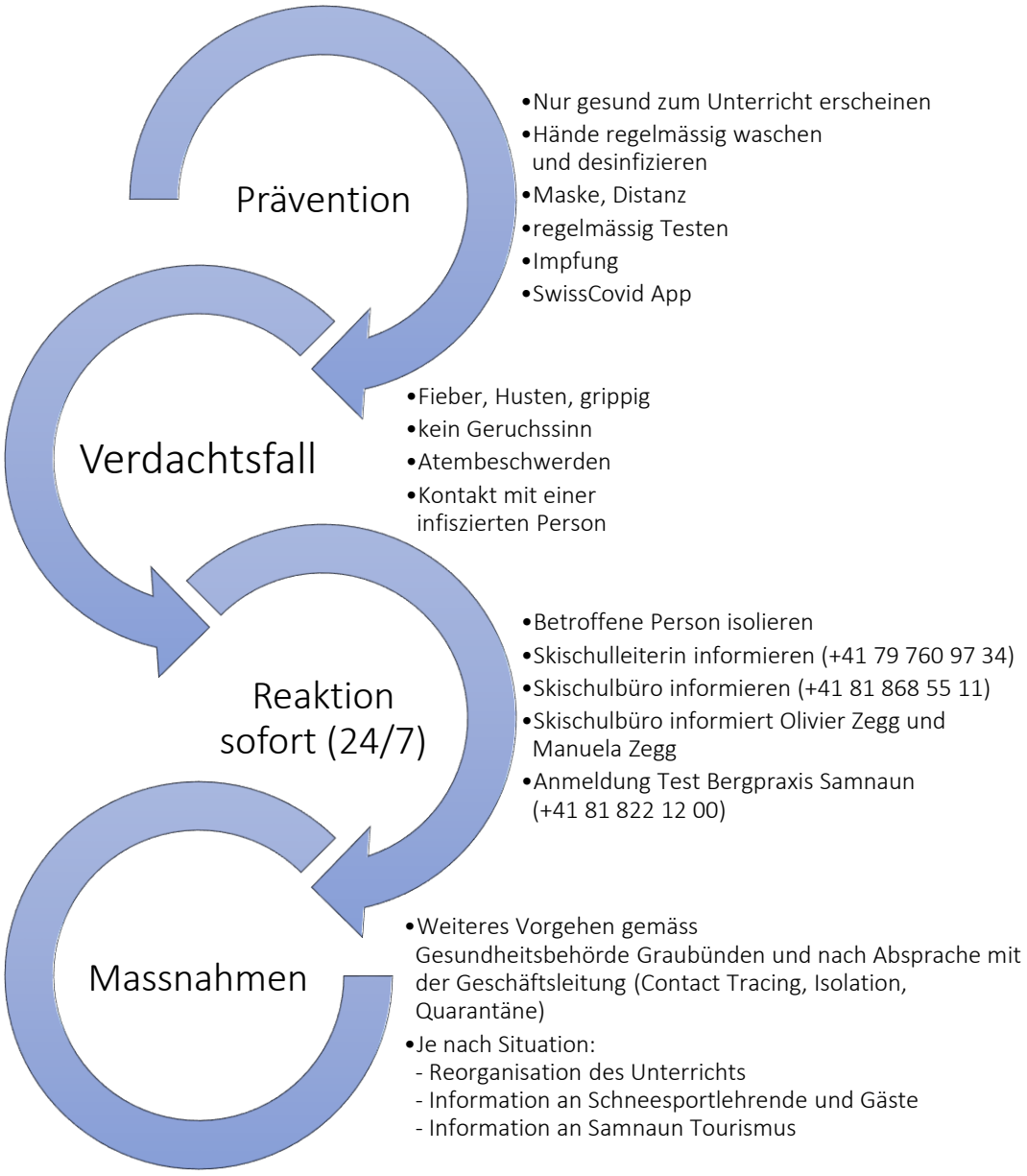

Schweizer Schneesportschule Samnaun
Dorfstrasse 8 / Postfach 97
7563 Samnaun-Dorf
Tel. +41 81/868 55 11 - +41 81/868 57 57
info@schneesportschulesamnaun.ch
www.schneesportschulesamnaun.ch

Anhang E Coronavirus – Regeln und Empfehlungen

Schweizer Schneesportschule Samnaun
Dorfstrasse 8 / Postfach 97
7563 Samnaun-Dorf
Tel. +41 81/868 55 11 - +41 81/868 57 57
info@schneesportschulesamnaun.ch
www.schneesportschulesamnaun.ch

Anhang F Aktuelle Verhaltens- und Hygieneregeln

Schweizer Schneesportschule Samnaun
Dorfstrasse 8 / Postfach 97
7563 Samnaun-Dorf
Tel. +41 81/868 55 11 - +41 81/868 57 57
info@schneesportschulesamnaun.ch
www.schneesportschulesamnaun.ch

Schweizer Schneesportschule Samnaun
Dorfstrasse 8 / Postfach 97
7563 Samnaun-Dorf
Tel. +41 81/868 55 11 - +41 81/868 57 57
info@schneesportschulesamnaun.ch
www.schneesportschulesamnaun.ch

Anhang G Corona Test durchführen

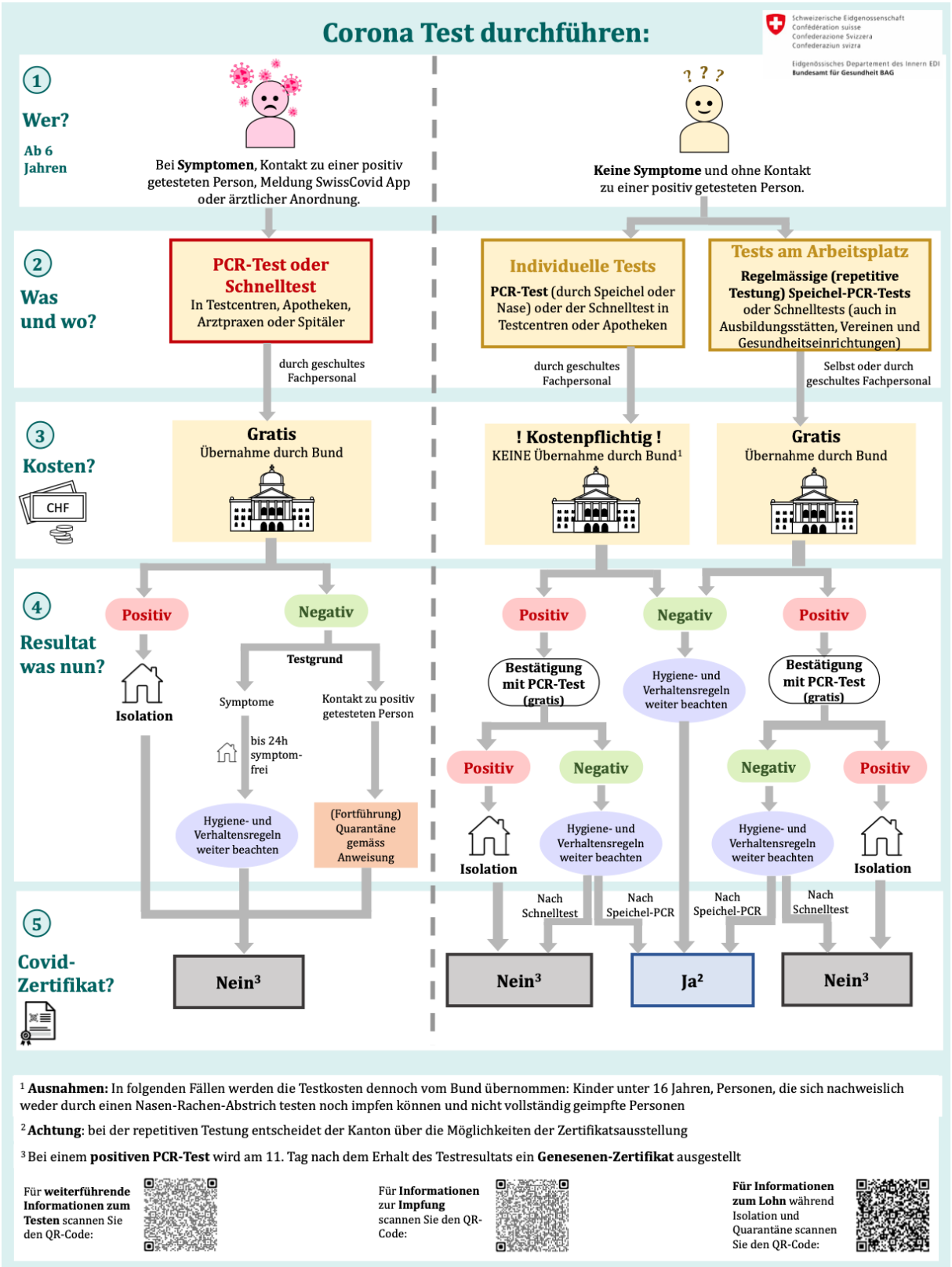

[1] **Ausnahmen:** In folgenden Fällen werden die Testkosten dennoch vom Bund übernommen: Kinder unter 16 Jahren, Personen, die sich nachweislich weder durch einen Nasen-Rachen-Abstrich testen noch impfen können und nicht vollständig geimpfte Personen

[2] **Achtung**: bei der repetitiven Testung entscheidet der Kanton über die Möglichkeiten der Zertifikatsausstellung

[3] Bei einem **positiven PCR-Test** wird am 11. Tag nach dem Erhalt des Testresultats ein **Genesenen-Zertifikat** ausgestellt

Für **weiterführende Informationen zum Testen** scannen Sie den QR-Code:

Für **Informationen zur Impfung** scannen Sie den QR-Code:

Für Informationen zum Lohn während Isolation und Quarantäne scannen Sie den QR-Code:

Schweizer Schneesportschule Samnaun
Dorfstrasse 8 / Postfach 97
7563 Samnaun-Dorf
Tel. +41 81/868 55 11 - +41 81/868 57 57
info@schneesportschulesamnaun.ch
www.schneesportschulesamnaun.ch

Anhang H Hilfsangebote rund um die psychische Gesundheit